

Responsabilità, impegno e fiducia per aiutare la ripresa

Mentre gli esperti discutono attraverso giornali e televisioni sulle origini e le responsabilità di questa crisi, l'interesse maggiore dei Soci e della Comunità in un periodo così difficile è quello di conoscere l'andamento della Cassa, la sicurezza dei risparmi amministrati e la qualità dei prestiti erogati in relazione all'andamento dell'economia della zona.

Questo numero di Linea Diretta risponderà esaurientemente a questa attesa, cercando anche di proporre in modo semplice, una visione di questa crisi e dei futuri scenari socio-economici che attendono il nostro territorio, la sua economia e le sue imprese.

Gli analisti oggi scrivono che tutto era prevedibile, che è normale, dopo molti anni di crescita ininterrotta, subire un inevitabile regresso. Gli stessi esperti approvano il sostegno economico dei governi alle banche in difficoltà, dimenticando che solo quattro mesi fa consideravano appropriata l'introduzione della della Robin Hood Tax, ideata per aumentare la tassazione a carico delle banche.

Tra queste due azioni nettamente contrapposte (prelevare tasse- restituire risorse) che coinvolgono gli stessi soggetti, risulta evidente la debolezza delle politiche economiche dei governi, la forza distruttiva della finanza speculativa e l'impossibilità per gli esperti di prevedere il futuro. Se era giusto a maggio pensare di tassare di più le banche che realizzavano utili importanti in sfregio alla già difficile congiuntura che vivevano le imprese e le famiglie, è altrettanto indispensabile oggi sostenere quelle banche che rischiano la loro stabilità perché, ancora una volta, in prima fila a pagare il conto del loro dissesto saranno le famiglie e le imprese.

Questa paradossale situazione, che ha visto molte banche del mondo tradire la fiducia dei risparmiatori e delle imprese, è il prodotto di anni di accondiscendenza, a tutti i livelli, per un sistema finanziario che si è autoalimentato con una ricchezza finta, che non era frutto del lavoro, della produzione o dell'innovazione tecnologica ma solo il risultato di una spinta sconsiderata dei consumi convenientemente accompagnata da credito facile, da scommesse sui mercati, fondata sul sistematico riciclaggio dei prestiti di scarsa qualità in operazioni di cartolarizzazione o in società di comodo il cui bilancio non figurava nel consolidato delle banche.

Perché e per chi questo sistema è stato tollerato ed alimentato ad oltranza?

Perché, gli inventori della grande illusione, hanno accontentato tutti; era infatti indispensabile per far funzionare il sistema che tutti potessero trovare immediati, non importa se duraturi, benefici: il premio per i dirigenti responsabili di questo modo allegro e redditizio di gestire la finanza erano di milioni di euro; ai consumatori, ai capifamiglia, ai piccoli e medi imprenditori, protagonisti inconsapevoli di questa recita, è stato permesso di indebitarsi eccessivamente, sia per acquistare beni e servizi non indispensabili, sia per far crescere la propria impresa, senza considerare la bontà dell'investimento e la possibilità concreta di ripagare il debito. Intanto le banche aumentavano le masse dei prestiti e con esse gli utili, il valore delle azioni, dei dividendi, i dirigenti e i proprietari hanno accumulato enormi ricchezze private, a discapito di famiglie ed imprese che oggi si ritrovano in difficoltà. Oggi, come ben riassume Mario Monti " *c'è un ricatto della finanza: per chiudere la crisi vuole essere assistita, ma questa è la fine dell'equità*", è una amara realtà, compresa la probabile impunità dei truffatori che non pagheranno il giusto prezzo dei propri errori. Questo è successo con intensità diversa in molte grandi banche ed

aziende del Mondo occidentale proprio nel decennio che ha visto nascere certificazioni, rating, antitrust e un innumerevole serie di regole a garanzia della trasparenza dei bilanci. L'esperienza ci insegna che le regole servono, come pure le certificazioni ed i rating, ma questi strumenti si possono rilevare inefficaci, a volte pericolosi se usati per coprire le azioni di Amministratori e Dirigenti slegati da un controllo sociale, valutati solo sulla base di risultati immediati, delegati ad esercitare in modo personale poteri eccessivi.

Il sistema finanziario Trentino, che proprio in questo ultimo decennio è stato caratterizzato dalla forza delle Casse Rurali, rappresenta oggi una realtà nettamente migliore. Il merito è di una gestione opposta a quella che abbiamo fin qui descritto, che ha sempre operato per l'esclusivo vantaggio del socio e del cliente che non sono stati usati per arricchire dirigenti e banchieri. Alle famiglie ed alle imprese non sono stati venduti prodotti spazzatura, non sono stati erogati prestiti sproporzionati e su queste solide fondamenta, che rappresentano oggi il primo indice di sicurezza del nostro tessuto socio-economico, è stata costruita la crescita del patrimonio e della solidità del Sistema Casse Rurali.

► continua a pag. 2

La Cassa cambia casa: INIZIANO I LAVORI!

Dopo una lunga e complessa fase progettuale è ormai prossimo l'avvio dei lavori per la realizzazione della nuova sede. Il progetto è infatti in questi giorni all'attenzione della Commissione edilizia comunale, dopo aver ottenuto i pareri favorevoli dei competenti Servizi Provinciali.

Il progetto nei suoi dettagli, i costi e le modalità di realizzazione, la previsione dei tempi necessari al completamento dell'opera, saranno oggetto di un puntuale approfondimento dedicato ai Soci ed alla Comunità che contiamo di poter proporre nel corso dell'inverno. Desideriamo nel frattempo ringraziare per l'importante risultato raggiunto tutte le realtà ed i professionisti che ci hanno accompagnato, consigliato ed aiutato in questo percorso, ed in particolare la Soprintendenza ai Beni Architettonici della P.A.T., l'Amministrazione Comunale, i progettisti che hanno trovato nei vincoli e nelle difficoltà sottese al progetto un importante stimolo per proporre e sviluppare un'idea e un'opera importante per il futuro operativo della Cassa, inserita in spazi e servizi che daranno un indiscutibile valore aggiunto al centro di Mezzocorona.



Simulazione in tridimensionale della nuova sede

Nel frattempo alcuni spazi dei caseggiati prospicienti via Conte Martini sono stati concessi in comodato gratuito quali sede di Associazioni. La compagnia Schuetzen, il gruppo Scout, il gruppo Alpini e la nuova associazione Art-Time Master Academy, recentemente costituita, hanno così trovato spazi di aggregazione funzionali alle loro esigenze, con positivi riflessi sulla loro attività a beneficio di tutta la Comunità.

La grande differenza di questi due modi di fare banca non è tutta riconducibile alle diversità che caratterizzano l'impresa privata da quella cooperativa, poiché esistono in ambedue i settori esempi ed eccezioni che mettono in discussione questa visione; è l'onestà e la trasparenza degli Amministratori e la capacità di verificarla da parte dei proprietari dell'impresa, siano essi soci cooperatori o soci azionisti, l'unica garanzia che eviterà in futuro il ripetersi di dissesti finanziari altrettanto gravi.

I positivi requisiti che caratterizzano il sistema finanziario trentino non sono comunque sufficienti a proteggere le sue famiglie e le sue imprese dal difficile momento economico. Il Trentino anche a livello pubblico ha grandi potenzialità e sta attivando leve importanti a sostegno delle famiglie e delle imprese in difficoltà.

Per aiutare la ripresa non possiamo però commettere l'errore di chiuderci, sperando di ripararci meglio dalla crisi, dobbiamo ancora innovare, rischiare per un'idea, credere nel futuro sfruttando al meglio i vantaggi che il sistema Trentino offre. La ripresa sarà veloce e forte nella misura in cui tutti, responsabilmente, faremo la nostra parte di imprenditori, lavoratori ed amministratori. L'importante crescita dei depositi registrata dalla Cassa nel corso del 2008 dimostra la concreta possibilità per una ripartenza degli investimenti, oggi bloccati a causa delle paure innescate da questa crisi globale o da strategie attendiste e speculative che difficilmente troveranno soddisfazione. La volontà, la professionalità che dimostrano alcuni giovani nell'avviare nuove e positive attività anche in questi momenti difficili testimoniano questa possibilità, il grande impegno con il quale molti giovani affrontano percorsi di studio e formazione rappresentano per tutti una speranza. La Cassa rurale sarà come sempre al Vostro fianco, con la consapevolezza della maggiore responsabilità che la gestione del Credito comporta nei momenti difficili dell'economia, con il patrimonio di reciproca conoscenza e fiducia che la lega alle famiglie ed alle imprese della sua Comunità, con il preciso impegno di essere e rimanere uno strumento al servizio di tutti i Soci ed in particolare di quelli più deboli e sensibili agli effetti di questa crisi.

A nome del Consiglio di Amministrazione e del Collegio sindacale Vi auguro un Natale sereno ed un Anno Nuovo ricco di salute, affetti e soddisfazioni.

Il Presidente: **Sandro Pancher**

I miei risparmi: posso dormire tranquillo?

Le recenti turbolenze che hanno colpito i mercati finanziari hanno comprensibilmente diffuso uno stato di preoccupazione nei risparmiatori, che hanno iniziato a porsi la domanda: "qual'è la situazione dei miei risparmi?".

La risposta, necessariamente semplificata, è che sono al sicuro, in quanto l'aver posto al primo posto l'interesse del cliente, la percezione che la propria missione aziendale sia di sviluppare il proprio territorio e l'assenza di una ricerca spregiudicata di budget o commissioni per aumentare gli utili, sono motivi che hanno da sempre indotto la Cassa rurale a suggerire l'investimento in via prevalente in propri strumenti, per definizione non esposti alle difficoltà osservate nei mercati e garantiti dalla solidità della Cassa Rurale. A questo aggiungiamo che nel corso del 2009 sarà resa operativa una ulteriore forma di garanzia dei risparmi, di cui abbiamo già parlato nel bollettino precedente e su cui ritorneremo in futuro.

Concludendo, un dato può utilmente sintetizzare quanto detto in precedenza: i risparmi al 31.12.2007, presso la Cassa rurale ammontavano ad euro 168,7 milioni di raccolta diretta, a fronte di euro 24,6 milioni di raccolta indiretta. Un dato che conferma la prudenza che caratterizza la consulenza ai nostri risparmiatori.

La Banca Centrale taglia i tassi ! Quando diminuirà la mia rata ?

È comprensibile lo smarrimento in cui si trovano i clienti che hanno sottoscritto un mutuo a tasso variabile. Sui giornali ed in televisione non si sente parlar d'altro che di "tagli della Banca Centrale Europea" e di conseguente "riduzione delle rate dei mutui". Ma allora perché questo non si è ancora verificato?

Per spiegare chiaramente come funzionano le cose è necessario fare un piccolo passo indietro. La Banca Centrale Europea (BCE), quando taglia i tassi, non interviene direttamente sul tasso utilizzato dalle banche (e dalla Cassa rurale) per stabilire l'ammontare degli interessi della rata dei propri clienti, ma sul costo del denaro che viene messo a disposizione delle banche dalla BCE stessa. Semplificando molto, una banca può ottenere un prestito rivolgendosi alla BCE pagando un tasso fissato da questa. Il meccanismo prevede che intervenendo su questo tasso "tecnico" la BCE sia in grado di indirizzare i tassi di mercato, ed in particolare l'Euribor, ovvero il tasso concretamente applicato alla clientela finale. In condizioni di mercato normali questo avviene con una certa rapidità. Purtroppo è risaputo che questa non è una fase "normale" per cui il processo di trasmissione non avviene con la velocità attesa, anche se si è osservata nel mese di novembre una forte riduzione dei tassi di mercato.

E qui abbiamo **la prima buona notizia**. Possiamo anticipare che le **rate dei mutui a tasso variabile con periodicità mensile in pagamento a gennaio 2009**, per il meccanismo di indicizzazione fissato contrattualmente, beneficeranno del calo dei tassi osservato nel mese di novembre. Ciò significa

una **riduzione nell'ordine di 0,80% su base annua**. È richiesta solo un po' di pazienza. Esiste un ritardo ineliminabile tra rilevazione ed applicazione del tasso, ma il ribasso non "scappa".

La **seconda buona notizia** è l'esito dell'**operazione a sostegno della clientela privata con mutuo ipotecario prima casa** messa

in campo dal Consiglio di Amministrazione per tutto il 2008 che ha consentito di proteggersi dal rialzo dei tassi. Di questo vi diamo conto nell'apposito riquadro.

Un'ultima considerazione, sempre di attualità: mutuo a tasso fisso o a tasso variabile? La Cassa rurale ha tradizionalmente suggerito la soluzione a tasso variabile, considerandola la più appropriata per la propria clientela, in quanto idonea a garantire un allineamento tra rate pagate e tassi di mercato. Questo significa ovviamente che in fasi di rialzo dei tassi le rate peseranno di più, ma che si beneficerà degli eventuali cali come è successo nel passato.

Come orientarsi? Tenendo conto che un mutuo casa dura alcuni lustri, è difficile ipotizzare di prevedere esattamente come andranno i tassi per tutto questo tempo. Nessuno ha una formula magica in grado di indicare l'opzione ottimale; promettere una soluzione in grado di fornire sempre il minor tasso possibile è cosa che lasciamo ai venditori di fumo e di false promesse.

Più seriamente, ricordiamo che la vera differenza è la possibilità di eseguire a priori una serena valutazione delle proprie capacità di far fronte all'impegno finanziario che un mutuo richiederà nel tempo, in questo coadiuvati dalla professionalità del nostro personale, che, ne siamo certi, ha sempre ben consigliato soci e clienti

Sergio Pedot

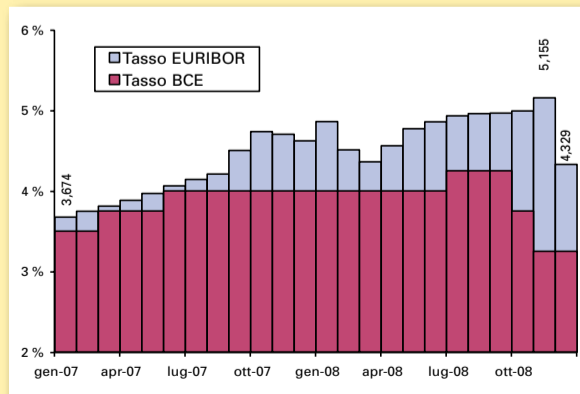

"La mia banca è differente": restituisce volontariamente parte degli interessi del mutuo!

Non nascondiamo il grande orgoglio con il quale scriviamo queste righe. Ad inizio 2008 abbiamo lanciato l'iniziativa che ha consentito il trasferimento del rischio di un rialzo dei tassi ad un soggetto terzo che ha operato come un'assicurazione. Con la liquidazione di novembre sono stati complessivamente restituiti ai clienti interessi per oltre 48.500 euro (equivalenti ad una riduzione media del tasso applicato dello 0,23%). Non appare irrealistico l'obiettivo di superare quota 55.000 euro con la chiusura dell'operazione ad inizio 2009. Sottolineiamo che il costo della vantaggiosa assicurazione è stato integralmente a carico della Cassa rurale, senza alcun onere per la clientela. Il Socio può tranquillamente dire: "la mia Cassa è differente".

Commento all'esercizio 2008

Siamo giunti alla fine di questo 2008 che dai mercati finanziari verrà ricordato come fra i peggiori periodi dall'inizio dell'era industriale. La crisi del sistema finanziario ha portato al fallimento di banche e istituti finanziari e ha costretto gli Stati ad intervenire con modalità mai prima sperimentate per sostenere il sistema creditizio. Nonostante lo scenario così compromesso la nostra Cassa si accinge a chiudere un anno positivo.

Siamo cresciuti in percentuale elevata nelle masse amministrative e in modo particolare nei depositi della clientela. La nostra opinione è che questa consistente crescita dei depositi sia da collegare allo stato d'animo che si è creato intorno alla crisi finanziaria che ha scagionato nuove iniziative e ha ridotto i consumi: le famiglie hanno scelto di spendere meno e risparmiare di più. In questa circostanza siamo riusciti a rappresentare un solido punto di riferimento e a raccogliere ulteriori depositi. La fiducia che ci riservano i nostri clienti per noi è motivo di orgoglio oltre che di spinta ad accrescere la nostra responsabilità nel selezionare e proporre investimenti sicuri e adatti alle necessità della nostra clientela.

Sono aumentati anche i prestiti concessi dalla Cassa per sostenere esigenze di investimento delle famiglie e delle imprese. I segnali di difficoltà che provengono da molte parti non si sono ancora riflessi sulla qualità del credito; infatti i crediti in sofferenza rispetto al dato di inizio anno sono in diminuzione. Le famiglie riescono a far fronte ai propri impegni e le imprese non registrano, fino ad oggi, riduzioni consistenti di fatturato, anche se si sta evidenziando un allungamento dei termini di incasso dei crediti.

Abbiamo posto sempre molta attenzione alle richieste espresse dalle famiglie per rimodulare il mutuo casa o assistere altre esigenze di credito. Ne è prova la mancanza di adesioni al "decreto Tremonti" che proponeva un allungamento della durata dei mutui per ridurre il peso delle rate di ammortamento. Le posizioni che avevano richiesto una variazione delle rate erano già state tutte soddisfatte.

Ci preme sottolineare anche la tempestività della Cassa nell'intervenire a favore dei mutui casa con l'assicurazione contro il rialzo dei tassi di interesse. L'operazione ha permesso di rimborsare a questa clientela l'aumento dei tassi registrati nel corso dell'anno.

Nei prossimi mesi ci aspettiamo una consistente riduzione dei tassi di interesse che renderanno più leggere le rate di ammortamento. La crisi finanziaria, che tende a propagarsi all'economia reale, è prima di tutto una crisi di fiducia. L'economia locale risentirà inevitabilmente di questa situazione di difficoltà perché le nostre aziende si confrontano e si rapportano continuamente con realtà anche lontane. A differenza di altre situazioni gli operatori economici e le famiglie della nostra comunità possono contare su solidi rapporti con la propria Cassa Rurale e questa reciproca fiducia costituisce un patrimonio importante per uscire dal momento di crisi più forti e più competitivi di prima.

È con questo convincimento che Vi auguro, a nome di tutti i dipendenti della Cassa, di trascorrere un Buon Natale e un sereno Anno Nuovo.

Il Direttore: **Umberto Lechthaler**

Intervento provinciale a favore delle famiglie

Dopo il recente intervento a favore delle Imprese, la Provincia, con un ulteriore provvedimento, mette a disposizione un importante sostegno alle famiglie per l'abbattimento degli oneri derivanti dall'aumento dei tassi sui mutui contratti per la casa.

Le domande per beneficiare del contributo potranno essere presentate a partire dal 1° dicembre 2008 e fino al 30 giugno 2009, prendendo appuntamento presso la "Cassa del Trentino" - Via Grazioli 25 (piano terra) Trento, i numeri di telefono per avere maggiori informazioni sono 0461 273240 - 247, mentre per prendere appuntamento si dovrà chiamare allo 0461 273230 - 231.

Per beneficiarne occorre documentare la condizione economica del nucleo familiare attraverso lo strumento dell'ICEF.

Per i titolari di mutui che beneficiano già del contributo provinciale per acquisto, costruzione o risanamento della casa, questo intervento sarà gestito automaticamente dalla Provincia senza bisogno di inoltrare specifica domanda.

Troverete ulteriori dettagli in merito a questo provvedimento sul sito della provincia: <http://www.edilizia.provincia.tn.it/>

Intervento provinciale a favore delle Imprese: Mutui per il riassetto finanziario

La Provincia Autonoma di Trento, sensibile al momento di difficoltà che sta interessando il sistema economico globale, ha deliberato l'assegnazione di un finanziamento straordinario agli Enti di garanzia (Confidi Impresa, Cooperfidi e Cooperativa artigiana di Garanzia) destinato alla costituzione di un fondo per il riassetto finanziario delle aziende trentine.

Le risorse destinate ammontano ad € 12.500.000,00 e contribuiranno all'abbattimento dei tassi di interessi fino a 2,5 punti percentuali sui mutui per il riassetto finanziario di durata tra cinque e dieci anni. La liquidità così acquisita permetterà alle imprese il consolidamento delle passività bancarie a breve.

La Cassa Rurale si è fatta parte attiva informando e assistendo le imprese clienti nella presentazione delle domande ai tre consorzi di garanzia.

L'iniziativa ha avuto largo riscontro sia a livello locale che provinciale. Si prevede che già da gennaio cominceranno ad essere stipulati i mutui richiesti.

OOM+...ovvero assolutamente vietato ai maggiori di 20 anni

Sicuramente, passeggiando per Trento, ti sarai imbattuto in qualche manifesto pubblicitario che riporta un codice pressoché indecifrabile: **OOM+**... e ti sarai chiesto a chi fosse rivolto quello strano messaggio. Risolviamo ora l'arcano perché il messaggio sta a significare "Ora O Mai Più" e il destinatario sei proprio tu! OOM+ altro non è che un mix di prodotti pensati apposta per i ragazzi da 0 ai 20 anni dalla tua Cassa Rurale, da shakare in base alle tue esigenze. Per te che sei un ragazzo attento al risparmio, previdente, con i nonni generosi, la Cassa Rurale ha pensato ad una nuova forma di deposito che non ti costa niente e che anzi ti permette di far fruttare le tue disponibilità. In più se ami anche viaggiare e affrontare le tue piccole spese in autonomia, ti offriamo una carta ricaricabile (sempre gratuita) dotata di tecnologia microchip che ti consente di prelevare contanti e di effettuare pagamenti nei negozi, in Italia e all'estero, e se sei un navigatore incallito puoi anche utilizzarla per gli acquisti in internet.

Ma c'è di più: ti consegneremo il codice di accesso al portale **oraomai piu.it** sul quale potrai incontrare tanti ragazzi attivi e dinamici come te e dal quale potrai anche inviare gli sms gratuiti!

OOM+ ti offre la possibilità di accedere ad una serie di sconti ed agevolazioni presso molti negozi della nostra Provincia. Per proteggerti da infortuni inoltre, può essere richiesta l'attivazione (a pagamento) di un pacchetto assicurativo.

Ora non resta che chiedere ai tuoi genitori di accompagnarti in Cassa Rurale da Diego, Stefania e Cristina, **ora o mai +!!!** un'occasione da cogliere al volo, presso la Cassa Rurale di Mezzocorona.

La tua
carta ricaricabile
oom+

Carte di credito American Express

La nostra Cassa Rurale ha il piacere di offrire alla propria clientela un prodotto ad elevato valore aggiunto: **la carta di credito American Express**.

American Express è il più importante emittente al mondo, l'unico che opera autonomamente in tutte le fasi del processo di pagamento con la carta; questo si traduce in una cultura del servizio al cliente, in una particolare attenzione alle mutevoli esigenze del mercato, nella focalizzazione ad offrire prodotti specifici. I prodotti American Express si caratterizzano per la loro distintività ed esclusività, rispetto alle altre carte di credito bancarie. Puoi avere American Express in diverse tipologie: **Carta Blu, Verde, Oro, Business e Platino**.

La nostra Cassa Rurale, sempre attenta nell'individuare le esigenze della sua clientela e nel rispondere con prodotti mirati e di alta qualità, sarà lieta di scegliere insieme a Voi la Carta American Express più adatta.



Premio allo studio 2008

Nel 2008 la comunità di Mezzocorona si è arricchita di 58 nuovi diplomati e laureati, 58 ragazzi che si affacciano al mondo del lavoro o che proseguiranno i loro studi specializzandosi ulteriormente. Sono una grande ricchezza, sono ragazzi che portano cultura, idee, stili che svecchiano e rinnovano il modo di pensare consueto, perché per studiare molti di loro hanno vissuto in altre città, o hanno viaggiato con i progetti finanziati dalla comunità europea. Sono ragazzi molto attivi anche nelle diverse associazioni sportive, culturali e di volontariato del paese.

Li presentiamo e li premiamo per il raggiungimento del loro traguardo scolastico, in una serata a loro dedicata:

domenica 21 dicembre 2008 alle ore 18.00, presso la "Sala Don Valentino" dell'Oratorio di Mezzocorona.

Il programma prevede i discorsi di saluto delle autorità, la premiazione con l'assegno di studio ed una cena tutti insieme, per conoscerci e confrontarci.

Crociera Soci 2008 Impressioni di un viaggio

Era la prima volta che la Cassa Rurale di Mezzocorona organizzava un viaggio per i propri Soci, e, visto l'esito, non sarà l'ultima!

Dal 17 al 26 ottobre 2008, un folto gruppo di nostri soci, ha partecipato alla crociera "Costa - Profumi del Mediterraneo" proposta dalla Cassa Rurale. L'itinerario toccava alcune belle città del Mediterraneo occidentale: Napoli, Palermo, Tunisi, Palma di Maiorca, Barcellona, Marsiglia, Savona. Il gradimento dell'iniziativa è stato entusiastico e Vi raccontiamo com'è andata attraverso alcune significative frasi tratte dalla lettera di ringraziamento inviataci dal socio Carlo Gabrielli.

"... Questa prima esperienza è stata accolta con entusiasmo da parte di tutti i partecipanti che, credo per la maggioranza come per me, era la prima volta che si "imbarcavano" in questo tipo di viaggio. Le circa novanta persone che hanno accolto l'invito, si sono trovate in armoniosa compagnia a trascorrere una settimana che è stata tra le più piacevoli vacanze di gruppo.... In questo ambiente ideale abbiamo potuto socializzare molto e di più di quanto non si fa di solito in paese. C'è stato modo di conoscersi, scambiarsi idee e opinioni; così il tempo è trascorso in un clima di allegria e spensieratezza, che ha accresciuto il senso di appartenenza attiva alla nostra comunità, anche in mezzo al mare! Questo a parer mio è stato il pregio maggiore del breve ma intenso periodo di vacanza..."

Sono pensieri rappresentativi delle impressioni e valutazioni che anche altri partecipanti ci hanno comunicato, e ci sono di stimolo per pensare a nuove iniziative di questo tipo.

Ringraziamo il partner di questa iniziativa, l'agenzia Idea Viaggi ed in particolare l'accompagnatrice del gruppo, Nadia, che, sempre per citare le parole del nostro Socio "... è stata di conforto per la sua premura, preparazione e cortesia..."

Arrivederci al prossimo anno!



ph Diego Luchini

Il Concerto di Natale

Ci attende il nostro piacevole appuntamento musicale, che ci permetterà di scambiarsi di persona gli auguri. Siamo lieti di invitarVi al tradizionale

Concerto di Natale 2008

**25 Dicembre 2008 – ore 18.30
Auditorium Palarotari**

Il concerto, proposto dal Complesso Musicale di Mezzocorona, è stato negli anni occasione di collaborazione con ospiti e solisti di prestigio e anche quest'anno le aspettative saranno mantenute, grazie alla straordinaria partecipazione di **Mauro Pedron**, clarinetista e virtuoso di fama internazionale. Mauro Pedron, originario di Mezzocorona, muove i primi passi musicali proprio nella Banda e possiamo quindi considerare questo concerto particolarmente sentito ed atteso.

Il programma della serata si apre con l'Ouverture dall'Italiana in Algeri di Gioacchino Rossini, opera appartenente al genere buffo e straordinario esempio dell'abilità e dell'originalità compositiva del grande musicista.

Al clarinetto solista è dedicata la parte centrale della serata, con il concerto per clarinetto e orchestra di fiati di F. Hidas, e con un classico del repertorio, il *Rondò-Allegretto* tratto dal Concerto n.1 in Fa minore per clarinetto e orchestra di Carl Maria von Weber, nel riuscito arrangiamento per banda del maestro G. Moser.

Con il brano *Cloudburst* dell'autore contemporaneo americano Eric Whitacre, l'intera platea del Palarotari si troverà calata in un'atmosfera surreale fatta di suoni, voci ed effetti.

Il finale è tutto a sorpresa, ma di sicuro coinvolgimento grazie alle emozionanti suggestioni della musica dei Deep Purple, riproposte in un originale arrangiamento per banda.

Vi aspettiamo come ogni anno, numerosi e partecipi. Nel frattempo da parte del Consiglio di Amministrazione e di tutti i collaboratori della Cassa Rurale di Mezzocorona Vi giungano

*i nostri migliori Auguri per un
Sereno Natale ed un Felice 2009!*



Concerto di Natale 2007 - courtesy Complesso Musicale Mezzocorona